



## **Applicativo SDS**

### **SISTEMA DOMANDE di SUPERFICIE**

**Manuale per la presentazione telematica delle domande  
per il REGIME DI PAGAMENTO DI BASE (DOMANDA UNICA)**

## Compilazione Domande 2016

Le domande 2016 sono collegate al fascicolo aziendale.

In particolare il fascicolo aziendale deve essere correttamente compilato e validato, nelle schede:

- Mod. pagamento;
- Piani colturali;
- Condizionalità;
- Persone (con indicato il CUA A GIOVANE apponendo il flag GIOVANE se si richiede tale premio per una persona giuridica);
- Allevamenti (se si richiede PREMIO ACCOPPIATO ZOOTECNIA o se si dichiarano PASCOLI);
- Atti (per uscita dal regime PICCOLO AGRICOLTORE o rettifica per CAUSE DI FORZA MAGGIORE-CIRCOSTANZE ECCEZIONALI).

Nel caso in cui le schede non siano compilate, o il piano sia stato modificato successivamente alla data di creazione della domanda vengono accese anomalie bloccanti in fase di controllo.

In questo caso il compilatore dovrà selezionare dalla casella [**Movimenti**] la voce [**allinea da fascicolo**], cliccare sul pulsante  e successivamente [**Salva**].

### Fasi per la compilazione della domanda

La redazione della domanda si articola in diversi passaggi di stato; il passaggio da uno stato al successivo avviene selezionando la voce desiderata nella casella movimenti, cliccando sul pulsante  e successivamente [**Salva**].

Stati della domanda:

- CREATA
- IN COMPILAZIONE
- CONTROLLATA
- STAMPATA
- PROTOCOLLATA

Il sistema consente il ritorno da STAMPATA e PRESENTATA a IN COMPILAZIONE, marcando le stampe effettuate, per identificarle univocamente

## Creazione nuova domanda

Una domanda può essere creata a partire dal fascicolo aziendale, entrando nella scheda [Domande], ultima scheda del fascicolo: domande.

Documentazione in linea

- Istr. Vino
- Vino Cambio Stato
- Fascicolo
- Pagamenti
- Debiti
- Mandati
- Anagrafica
- Territorio
- Stampe
- Ammin. Fascicolo
- Ammin. SITI
- Portale
- Gestione Richieste
- Pentaho Menu
- SDP
- Domande PSR
- Istruttoria PSR

INDICATORI

- UTE
- ANAGRAFICA
- PERSONE
- INFO. GIURIDICHE
- INFO. CCIAA
- MOD. PAGAMENTO
- CONSISTENZA
- STORICO CONSISTENZA
- ISOLE AZIENDALI
- PIANI COLTURALI
- CONDIZIONALITA'
- TITOLI
- ALLEVAMENTI
- MACCHINE
- ATTREZZI
- FABBRICATI
- ACQUACOLTURA
- NANTATI
- MANDOPEPERA
- ATTIVITA UDE
- CALCOLI
- ATTI
- ANOMALIE
- VALIDAZIONE
- PROCESSI DI EXPORT
- PROCESSI DI IMPORT
- CONDIVISORI
- SCHEDARIO
- CONTEGGIO CAPI
- QUALIFICA IAP
- UMA
- DOMANDE

Dettaglio

Anno	Tot. Domande
2016	1

Domande - Windows Internet Explorer

Lista domande per soggetto

CUAA: XXXXXXXXXXXXXXXXXXXX Data: ATTUALE

Denominazione: XXXXXXXXXXXXXXXXXXXX

Natura giuridica:

Anno:

Settore:  Modulo:

Id. Domanda:  Stato domanda:

Cerca Ritorna

Settore	Modulo	Ente compilatore	Anno	Id. Domanda	Stato domanda	Data creazione	Data presentazione
PAGAMENTI DIRETTI - SDS	DOMANDA UNICA	XXX XXXXXXXXXXXXXXXXXXXX	2016	3999999	IN COMPIAZIONE	12/05/2016 12:00:00	

Cliccando su dettaglio è possibile tramite il pulsante nuovo: creare una nuova domanda selezionando attraverso il MODULO l'anno e il settore della domanda: PAGAMENTI DIRETTI – SDS

Domande - Internet Explorer

Esce Cerca Nuovo Rettifica

Inserimento domanda

CUAA: XXXXXXXXXXXXXXXXXXXX

Denominazione: XXXXXXXXXXXXXXXXXXXX

Natura giuridica:

Settore:

Modulo:

Data inizio: 20/04/2016 14:52:49 Data fine:

Salva Ritorna

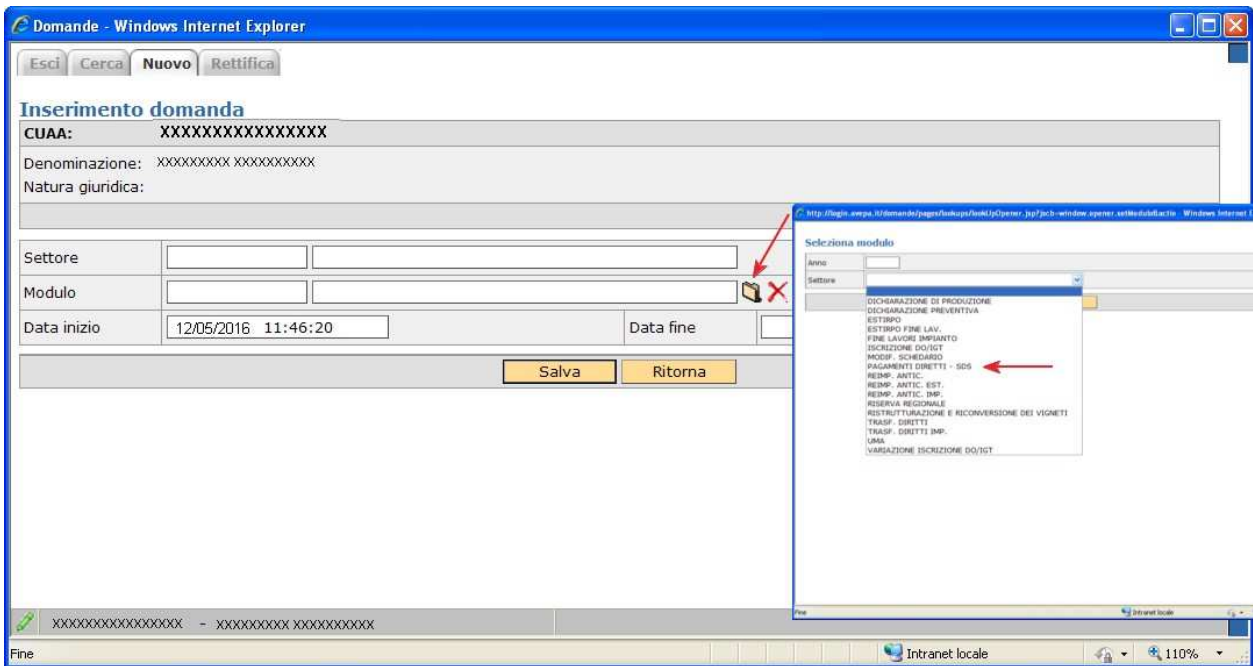

Il quadro permetterà di scegliere univocamente tra i moduli:

- DOMANDA REGIME PICCOLI AGRICOLTORI;
- DOMANDA UNICA.

A seconda se il produttore ricada nel regime piccoli agricoltori od ordinario.

Se il produttore è in regime ordinario potrà presentare solo la DOMANDA UNICA, se invece il produttore ha aderito nel 2015 al regime piccoli agricoltori il sistema permetterà di presentare solo la DOMANDA REGIME PICCOLI AGRICOLTORI. Se si tenta di presentare una domanda non conforme viene generata un'anomalia bloccante.

N.B. Un piccolo agricoltore che vuole presentare nel 2016 domanda ordinaria deve prima protocollare negli atti del fascicolo il modello 540 - RITIRO DAL REGIME DEI PICCOLI AGRICOLTORI

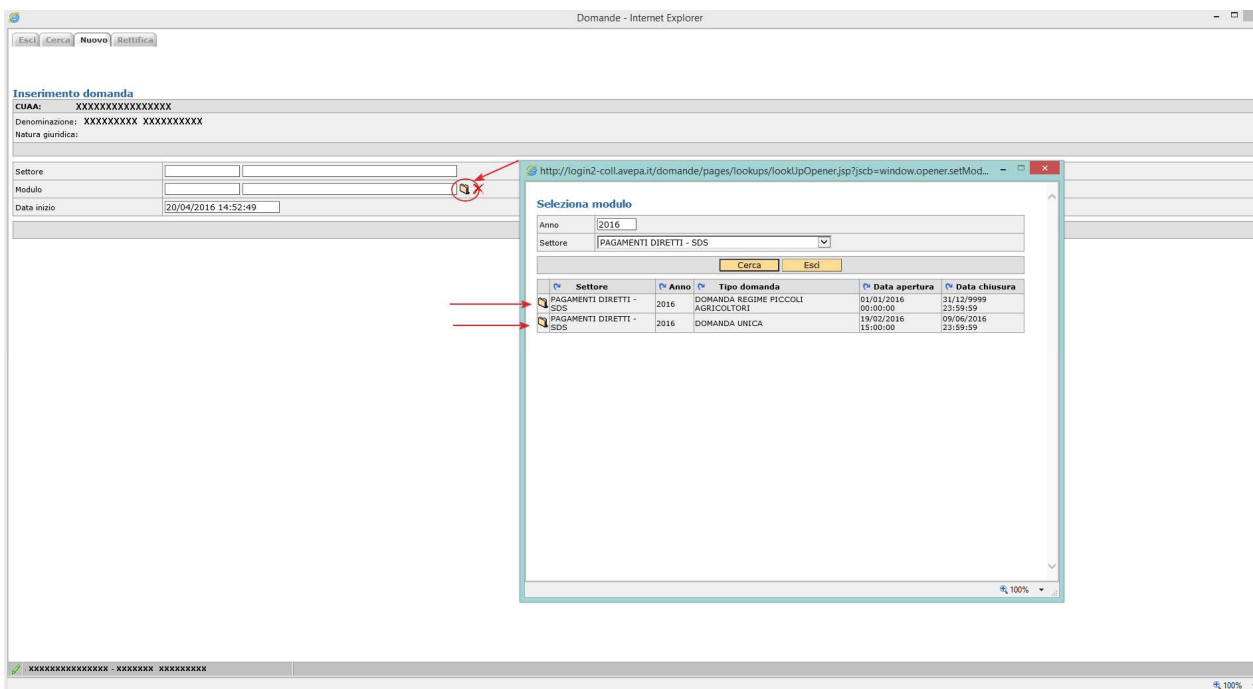

Una volta che la domanda è creata si procede a compilare le singole schede che interessano al produttore.

## Cerca domanda

Se la domanda è già stata creata dal compilatore, tramite il pulsante cerca sarà possibile cercare la domanda del soggetto selezionato sul modulo l'anno 2016 ed il settore della domanda: PAGAMENTI DIRETTI – SDS. Una volta individuata cliccando sull'icona  sarà possibile visionare la domanda ed eventualmente modificarla se in fase di compilazione.

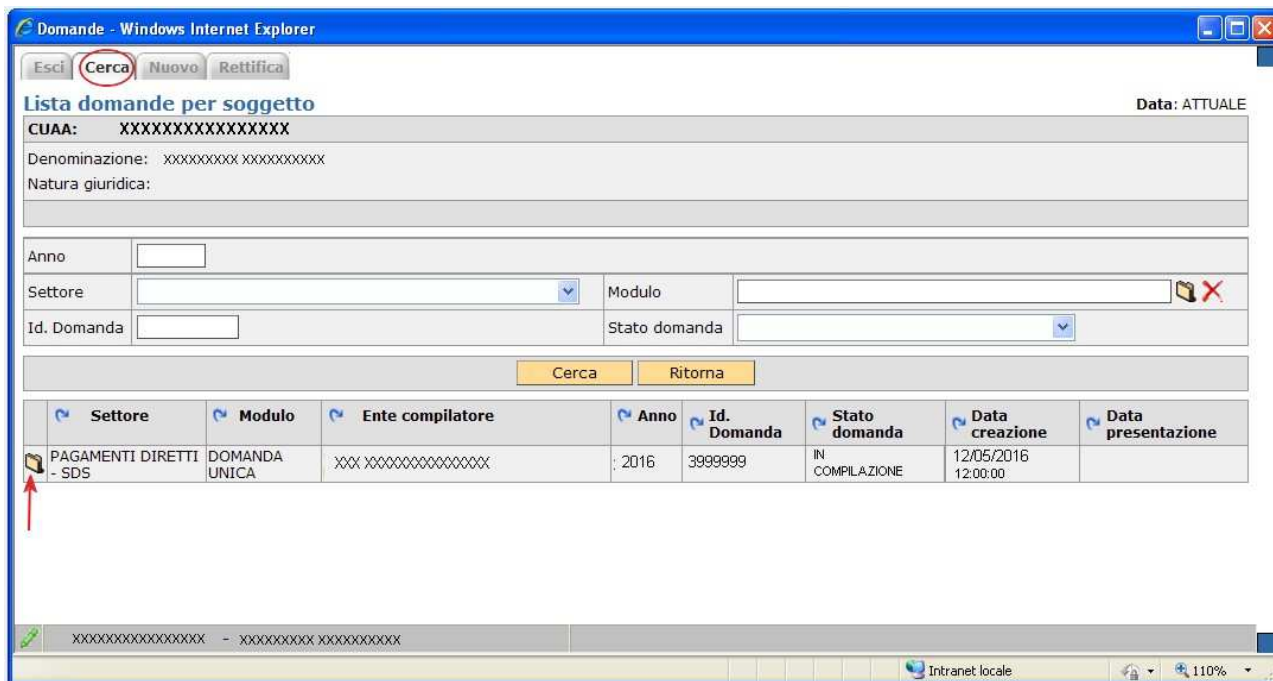

Settore	Modulo	Ente compilatore	Anno	Id. Domanda	Stato domanda	Data creazione	Data presentazione
PAGAMENTI DIRETTI - SDS	DOMANDA UNICA	XXX XXXXXXXXXXXXXXXX	2016	3999999	IN COMPILAZIONE	12/05/2016 12:00:00	

## Cancellazione di una domanda

Una domanda può essere cancellata, qualora ve ne fosse necessità.

Condizione per poter procedere alla cancellazione è che la domanda sia portata allo stato [COMPILAZIONE] attraverso l'utilizzo del riquadro movimenti.

Una volta che la domanda è in stato [COMPILAZIONE], selezionare la voce [Cancellazione] dalla casella combinata e confermare la scelta con il pulsante .

## Compilazione delle schede nella domanda unica (regime ordinario)

Selezionando ciascuna delle voci di menù si accede alle singole schede.

La compilazione di ciascuna di esse, è opzionale, con l'eccezione della scheda dichiarazioni che è obbligatoria. La compilazione di alcune schede potrà rendere obbligatoria la compilazione di altre, a tal fine verranno visualizzate anomalie bloccanti, durante il passaggio di stato da IN COMPILAZIONE a CONTROLLATA.

### Tutte le schede se modificate vanno salvate

TITOLI	Opzionale	Si devono selezionare i titoli che si vogliono impegnare
PREMIO BASE SUPERFICI	Opzionale	Si devono selezionare le superfici mantenute e coltivate, le superfici non selezionate verranno imputate tra le superfici non ammissibili come superfici non mantenute
GIOVANE AGRICOLTORE	Opzionale	Per poter richiedere il premio è necessario aver indicato nella scheda persone il CUAAG giovane per cui si richiede il premio apponendo il flag giovane
GREENING	Scheda controllo	Vedi specifiche di seguito
LOCALIZZAZIONE EFA	Obbligatoria se dovute	Vanno associate le superfici indicate in Piano come EFA alle diverse tipologie (A, B, C, ecc.) e completati i dati per EFA lineari
PRATI PERMANENTI	Obbligatorio in presenza di prati e pascoli da mantenere	Vanno associate le superfici dichiarate a prato da assoggettare agli impegni di mantenimento
ACCOPIATO SUPERFICI	Opzionale	Vedi note di compilazione
ACCOPIATO ZOOTECNIA	Opzionale	Vedi note di compilazione
DATI AGGIUNTIVI	Necessario al completamento di alcune schede	Si accende anomalia in fase di controllo in mancanza di dati necessari
DICHIARAZIONI	Obbligatorio	In gran parte compilato, è obbligatoria scelta nella lettera E - Aggiornamento del catasto
RISERVA NAZIONALE	Opzionale	Vedi note di compilazione

## Scheda titoli

La scheda titoli contiene tutti i titoli presenti nel portafoglio titoli del produttore. Andranno selezionati con S tutti i titoli che si intendono utilizzare per la campagna 2016. Una volta selezionati si SALVA.

### Lista titoli utilizzati

Tipo titolo	Codice titolo	Valore	Superficie	Utilizzato
ORDINARIO	00008976895	336.78	10000	<input type="radio"/> S <input checked="" type="radio"/> N
ORDINARIO	00008976896	336.78	10000	<input type="radio"/> S <input checked="" type="radio"/> N
ORDINARIO	00008976897	336.78	10000	<input type="radio"/> S <input checked="" type="radio"/> N
ORDINARIO	00008976898	336.78	10000	<input type="radio"/> S <input checked="" type="radio"/> N
ORDINARIO	00008976899	336.78	10000	<input type="radio"/> S <input checked="" type="radio"/> N
ORDINARIO	00008976900	336.78	10000	<input type="radio"/> S <input checked="" type="radio"/> N
ORDINARIO	00008976901	336.78	10000	<input type="radio"/> S <input checked="" type="radio"/> N
ORDINARIO	00008976902	336.78	10000	<input type="radio"/> S <input checked="" type="radio"/> N
ORDINARIO	00008976903	336.78	10000	<input type="radio"/> S <input checked="" type="radio"/> N
ORDINARIO	00008976904	336.78	10000	<input type="radio"/> S <input checked="" type="radio"/> N

Per salvare i dati di questa scheda cliccare sul pulsante **[Salva]**.

## Scheda Premio Base Superfici

La scheda propone tutte le superfici che da piano colturale 2016 compilato che risultano abbinabili al premio base con riferimento al catalogo prodotti 2016 (BPS\_ELIGIBILITY = PAGAMENTO DI BASE).

Di default tutte le superfici risulteranno impegnate, se si vuole disimpegnare qualche superficie, perché non mantenuta alla data del 15 maggio 2016, si deve selezionare N e salvare. Le superfici non impegnate finiranno nel computo delle superfici non ammissibili durante il passaggio di stato da IN COMPILAZIONE a CONTROLLATA.

**PREMIO BASE SUPERFICI**

**Impegni su destinazione**

Anno: 2016  
 Destinazione: PREMIO BASE  
 Impegnabilità:  Tutti  Impegnabile  Non impegnabile

Impegnabile	Impegno	Unità	Coltura	Impegnabile	Impegno	Unità
368198	368198	MQ	AREE DI INTERESSE ECOLOGICO - SUPERFICI AGRICOLE RITIRATE DALLA PRODUZIONE - TERRENO COPERTO DA VEGETAZIONE SPONTANEA-COPERTURA VEGETALE SPONTANEA	54162	54162	MQ
			CEREALI - GRANTURCO (MAIS) - SILOMAIS E MAIS CEROSO	230616	230616	MQ
			CEREALI - TRITICALE - TRITICALE	78186	78186	MQ
			FORAGGIO - PRATO PASCOLO MISTO - NON AVVICENDATO PER ALMENO 5 ANNI (SFALCIATO) - PERMANENTE	5234	5234	MQ

Comune	Foglio	Particella	ID Part.	Segnalazioni	Coltura	Dichiarato	Impegnabile	Impegnata	Impegno	Unità	Complementi
ISOLA DELLA SCALA (VR)	33	1479	3905666		FORAGGIO - PRATO PASCOLO MISTO - NON AVVICENDATO PER ALMENO 5 ANNI (SFALCIATO) - PERMANENTE	2981	2981	<input checked="" type="radio"/> S <input type="radio"/> N	2981	MQ	
ISOLA DELLA SCALA (VR)	33	1484	3905670		FORAGGIO - PRATO PASCOLO MISTO - NON AVVICENDATO PER ALMENO 5 ANNI (SFALCIATO) - PERMANENTE	2253	2253	<input checked="" type="radio"/> S <input type="radio"/> N	2253	MQ	
NOGARA (VR)	10	208	1067824		CEREALI - GRANTURCO (MAIS) - SILOMAIS E MAIS CEROSO	3287	3287	<input type="radio"/> S <input checked="" type="radio"/> N	0	MQ	
NOGARA (VR)	10	31	1067817		CEREALI - GRANTURCO (MAIS) - SILOMAIS E MAIS CEROSO	1736	1736	<input type="radio"/> S <input checked="" type="radio"/> N	0	MQ	
NOGARA (VR)	10	34	1067818		CEREALI - GRANTURCO (MAIS) - SILOMAIS E MAIS CEROSO	6203	6203	<input checked="" type="radio"/> S <input type="radio"/> N	6203	MQ	
NOGARA (VR)	10	35	1067819		CEREALI - GRANTURCO (MAIS) - SILOMAIS E MAIS CEROSO	12740	12740	<input checked="" type="radio"/> S <input type="radio"/> N	12740	MQ	
NOGARA (VR)	10	36	1067820		CEREALI - GRANTURCO (MAIS) - SILOMAIS E MAIS CEROSO	2346	2346	<input checked="" type="radio"/> S <input type="radio"/> N	2346	MQ	

Si ricorda che se intervengono modifiche del piano colturale durante la compilazione della domanda deve essere eseguito "ALLINEA DA FASCICOLO" dal menù a tendina presente nella casella movimenti in domanda.

Movimenti:

Inserita:  
 Presentata:  
 Ultimo: COMPILAZIONE

ALLINEA DA FASCICOLO  
 CANCELLAZIONE  
 CONTROLLO

Per salvare i dati di questa scheda cliccare sul pulsante **[Salva]**.



## Scheda Giovane Agricoltore

Premendo su salva si accede ai dati dichiarativi.

Si premette che per le DITTE INDIVIDUALI il controllo viene eseguito semplicemente sul CUAA del richiedente mentre per le altre forme societarie è necessario che in FASCICOLO sia preventivamente indicata nella scheda persone il CUAA del GIOVANE a capo dell'azienda con spuntato il flag GIOVANE.

Il compilatore deve indicare nella scheda della domanda se il giovane:

SI INSEDIAM PER LA PRIMA VOLTA IN UN'AZIENDA AGRICOLA IN QUALITÀ DI CAPO DELL'AZIENDA

od in alternativa se:

SI È GIÀ INSEDIATO IN UN'AZIENDA AGRICOLA DA NON OLTRE I CINQUE ANNI CHE PRECEDONO LA PRIMA PRESENTAZIONE DI UNA DOMANDA NELL'AMBITO DEL REGIME DI PAGAMENTO DI BASE A NORMA DELL'ARTICOLO 72, PARAGRAFO 1, DEL REGOLAMENTO (UE) N. 1306/2013

E che:

NON HA PIÙ DI 40 ANNI NELL'ANNO DELLA PRESENTAZIONE DELLA DOMANDA DEL PRECEDENTE PUNTO

Selezionare valori proposti spuntando Sì o No.

GIOVANE AGRICOLTORE	
DICHIARAZIONE GIOVANE AGRICOLTORE	
Fonte dati COMPILAZIONE	Aggiornato il 13/04/2016
Valido inizio	Valido fine
Descrizione	DICHIARAZIONE GIOVANE AGRICOLTORE
Note	
Data inizio	01/01/2016
Data fine	31/12/2016
<input type="button" value="Salva"/> <input type="button" value="Cancella"/>	
Descrizione	Valore
	<input type="checkbox"/> Sel. tutti
SI INSEDIAM PER LA PRIMA VOLTA IN UN'AZIENDA AGRICOLA IN QUALITÀ DI CAPO DELL'AZIENDA	<input checked="" type="radio"/> Sì <input type="radio"/> No
SI È GIÀ INSEDIATO IN UN'AZIENDA AGRICOLA DA NON OLTRE I CINQUE ANNI CHE PRECEDONO LA PRIMA PRESENTAZIONE DI UNA DOMANDA NELL'AMBITO DEL REGIME DI PAGAMENTO DI BASE A NORMA DELL'ARTICOLO 72, PARAGRAFO 1, DEL REGOLAMENTO (UE) N. 1306/2013	<input type="radio"/> Sì <input checked="" type="radio"/> No
NON HA PIÙ DI 40 ANNI NELL'ANNO DELLA PRESENTAZIONE DELLA DOMANDA DEL PRECEDENTE PUNTO	<input checked="" type="radio"/> Sì <input type="radio"/> No
ESENZIONE REGISTRO IMPRESE	No
DATA ISCRIZIONE	19/02/1996
DATA INIZIO	31/08/1976
GIOVANE	XXXXXXXXXXXX -RAPPRESENTANTE LEGALE
DATA DI PRIMO INSEDIAMENTO	01/03/2016

I dati relativi a ESENZIONE REGISTRO IMPRESE, DATA ISCRIZIONE, DATA INIZIO sono già compilati in base a quanto riportato nella scheda INFO.CCIAA.

In presenza di un giovane nella scheda persone in fascicolo viene valorizzata una tendina nel campo GIOVANE dove deve essere selezionato il CUAA del giovane per il quale viene richiesto il premio.

La DATA DI PRIMO INSEDIAMENTO deve essere editata e conforme con quanto riportato nella visura camerale dell'azienda.

Per salvare i dati di questa scheda cliccare sul pulsante **[Salva]**.

## Scheda Greening

Mostra lo stato degli indicatori greening per la domanda.

**Gli indicatori non rappresentano l'esito di un controllo amministrativo, ma danno una "informazione" sullo stato delle superfici dichiarate in relazione al rispetto o meno di ciascuno degli impegni di inverdimento**

<b>GREENING - ESENZIONE DIVERSIFICAZIONE CULTURALE</b>	
ESENTE: area ARABILE minore di 100000 mq. (Presenti: 39877 mq)	
<b>RISPETTO MANTENIMENTO PRATI PERMANENTI</b>	
CONFORME al mantenimento dei PRATI PERMANENTI	
<b>ESENZIONE AREE INTERESSE ECOLOGICO (EFAs)</b>	
ESENTE: area ARABILE MINORE di 150000 mq. (Presenti: 39877 mq)	

Per ciascun indicatore sono possibili tre situazioni:

**Esente:** l'azienda in base alla normativa non è soggetta all'obbligo di inverdimento;

**Conforme:** l'azienda in base ai dati dichiarativi risulta adempiere agli obblighi di inverdimento;

**Non conforme:** l'azienda in base ai dati dichiarativi risulta **NON** adempiere agli obblighi di inverdimento.

## Scheda Localizzazione EFA

La scheda consente di verificare la situazione da piano colturale delle superfici destinate ad EFA, suddivise per categoria.

Le superfici da impegnare sono precompilate. Per le EFA lineari e per gli alberi isolati è possibile indicare rispettivamente Lunghezza/Larghezza e numero.

L'inserimento dei dati è possibile attraverso il pulsante [P] a destra di ciascun utilizzo, che appare **giallo** quando non sono contenuti i dati richiesti e **verde** quando ci sono dati inseriti.

LOCALIZZAZIONE EFA

Impegni su destinazione

Anno: 2016

Destinazione: C1

Impegnabilità:  Tutti  Impegnabile  Non impegnabile

Destinazione				Coltura			
Impegnabile	Impegno	Unità		Impegnabile	Impegno	Unità	
C1	200	100	MQ	AREE DI INTERESSE ECOLOGICO - ELEMENTI CARATTERISTICI DEL PAESAGGIO - SUPERFICIE ARBOREA ARBUSTIVA - SIEPI/FASCIE TAMPONE - INCLUSO/ADIACENTE AL SEMINATIVO	200	100	MQ

Filtra Salva

Comune	Foglio	Particella	ID Part.	Segnalazioni	Coltura	Dichiarato	Impegnabile	Impegnata	Impegno	Unità	Complementi
LOREO (RO)	1	8	5936631		AREE DI INTERESSE ECOLOGICO - ELEMENTI CARATTERISTICI DEL PAESAGGIO - SUPERFICIE ARBOREA ARBUSTIVA - SIEPI/FASCIE TAMPONE - INCLUSO/ADIACENTE AL SEMINATIVO	200	200	<input checked="" type="radio"/> S <input type="radio"/> N	100	MQ	<b>P</b>

Per salvare i dati di questa scheda cliccare sul pulsante **[Salva]**

## Scheda Prati Permanenti

E' una scheda obbligatoria da compilare se le domande contengono superfici dichiarate con codici di utilizzo che identificano i cosiddetti prati- pascoli permanenti.

La scheda riporta le diverse fattispecie di prati-pascoli permanenti da mantenere e saranno così suddivise:

P1: Prato permanente escluse pratiche tradizionali, uso/consuetudine e pascoli naturali

P2: Superfici naturalmente mantenute in buone condizioni con attività minima

COD_UTILIZZO	COD_COLTURA	COD_VARIETA	DE_UTILIZZO	DE_COLTURA	DE_VARIETA
06	014	002	FORAGGIO	PRATO POLIFITA	NON AVVICENDATO PER ALMENO 5 ANNI - PERMANENTE
06	012	001	FORAGGIO	PRATO PASCOLO MISTO (SFALCIATO) - PERMANENTE	NON AVVICENDATO PER ALMENO 5 ANNI (SFALCIATO) - PERMANENTE
06	020	008	FORAGGIO	PRATO PASCOLO DI GRAMINACEE	NON AVVICENDATO PER ALMENO 5 ANNI (SFALCIATO) - PERMANENTE

P2: Superfici naturalmente mantenute in buone condizioni con attività minima

COD_UTILIZZO	COD_COLTURA	COD_VARIETA	DE_UTILIZZO	DE_COLTURA	DE_VARIETA
06	008	007	FORAGGIO	PASCOLO	PRATI PERMANENTI NATURALI CON VINCOLI AMBIENTALI
06	008	008	FORAGGIO	PASCOLO	PRATI PERMANENTI NATURALI CON VINCOLI AMBIENTALI - TARA 20%
06	008	009	FORAGGIO	PASCOLO	PRATI PERMANENTI NATURALI CON VINCOLI AMBIENTALI - TARA 50%

P3: Superfici con usi/consuetudini locali, con criteri di mantenimento (con codice pascolo/stalla)

P5: Superfici con pratiche tradizionali, con criteri di mantenimento (con codice pascolo/stalla)

COD_UTILIZZO	COD_COLTURA	COD_VARIETA	DE_UTILIZZO	DE_COLTURA	DE_VARIETA
06	008	006	FORAGGIO	PASCOLO	PASCOLO CON PRATICHE TRADIZIONALI TARA 50%

P4: Pascoli magri, con criteri di mantenimento (con codice pascolo/stalla)

COD_UTILIZZO	COD_COLTURA	COD_VARIETA	DE_UTILIZZO	DE_COLTURA	DE_VARIETA
06	008	001	FORAGGIO	PASCOLO	PASCOLO ARBORATO (BOSCO ALTOFUSTO E CESPUGLIATO) TARA 20%
06	008	002	FORAGGIO	PASCOLO	PASCOLO ARBORATO (BOSCO CEDUO) TARA 50%
06	008	003	FORAGGIO	PASCOLO	PASCOLO POLIFITA (TIPO ALPEGGI) SENZA TARA
06	008	004	FORAGGIO	PASCOLO	PASCOLO POLIFITA (TIPO ALPEGGI) TARA 20% (ROCCIA AFFIORANTE)
06	008	005	FORAGGIO	PASCOLO	PASCOLO POLIFITA (TIPO ALPEGGI) TARA 50% (ROCCIA AFFIORANTE)

Il compilatore dovrà selezionare l'impegno per tutte le superfici, laddove le stesse ricadano in più fattispecie dovrà scegliere in quale fattispecie assegnarle.

#### Impegni su destinazione

Anno	2016	
Destinazione		<a href="#">Visualizza prescrizione</a>
Impegnabilità	<input checked="" type="radio"/> Tutti <input type="radio"/> Impegnabile <input type="radio"/> Non impegnabile	

Destinazione	Impegnabile	Impegno	Unità
P3 - con usi/consuetudini locali, con criteri di mantenimento (con codice pascolo/stalla)	1942	1942	MQ
P4 - Pascoli magri, con criteri di mantenimento (con codice pascolo/stalla)	1745839	1745839	MQ
P2 - Superfici naturalmente mantenute in buone condizioni con attivita' minima	13403	13403	MQ
P5 - Superfici con pratiche tradizionali, con criteri di mantenimento (con codice pascolo/stalla)	1000	1000	MQ
P1 - Prato permanente escluse pratiche tradizionali, uso/consuetudine e pascoli naturali	0	0	MQ

[Filtra](#)

Selezionare la destinazione per vedere le righe di impegno

#### PRATI PERMANENTI

#### Impegni su destinazione

Anno	2016	
Destinazione	P2 - Superfici naturalmente mantenute in buone condizioni con attivita' minima	
Impegnabilità	<input checked="" type="radio"/> Tutti <input type="radio"/> Impegnabile <input type="radio"/> Non impegnabile	

Destinazione	Impegnabile	Impegno	Unità	Coltura	Impegnabile	Impegno	Unità
P2 - Superfici naturalmente mantenute in buone condizioni con attivita' minima	13403	13403	MQ	FORAGGIO - PRATO PASCOLO MISTO - NON AVVICENDATO PER ALMENO 5 ANNI (SFALCIATO) - PERMANENTE	13403	13403	MQ

[Filtra](#) [Salva](#)

Comune	Foglio	Particella	ID Part.	Segnalazioni	Coltura	Dichiarato Impegnabile	Impegnata	Impegno	Unità	Complementi
COGOLLO DEL CENGIO (VI)	19	111	5514695		FORAGGIO - PRATO PASCOLO MISTO - NON AVVICENDATO PER ALMENO 5 ANNI (SFALCIATO) - PERMANENTE	7656	<input type="checkbox"/> Sel. tutti <input checked="" type="radio"/> S <input type="radio"/> N	7656	MQ	
COGOLLO DEL CENGIO (VI)	19	151	5514733		FORAGGIO - PRATO PASCOLO MISTO - NON AVVICENDATO PER ALMENO 5 ANNI (SFALCIATO) - PERMANENTE	2383	<input checked="" type="radio"/> S <input type="radio"/> N	2383	MQ	
COGOLLO DEL CENGIO (VI)	19	172	4137697		FORAGGIO - PRATO PASCOLO MISTO - NON AVVICENDATO PER ALMENO 5 ANNI (SFALCIATO) - PERMANENTE	395	<input checked="" type="radio"/> S <input type="radio"/> N	395	MQ	

Per salvare i dati di questa scheda cliccare sul pulsante **[Salva]**

Si ricorda che i dati implementati in questa chiedo richiedono necessariamente la compilazione della sezione specifica nella scheda DATI AGGIUNTIVI.

## Scheda Accoppiato Superfici

Vengono proposte le superfici che da piano colturale risultano ammissibili a premio accoppiato.

### Impegni su destinazione

Anno	2016
Destinazione	<input type="text"/> <input type="button" value="Visualizza prescrizioni"/>
Impegnabilità	<input checked="" type="radio"/> Tutti <input type="radio"/> Impegnabile <input type="radio"/> Non impegnabile

Destinazione	Impegnabile	Impegno	Unità
OLIVI QUALITA' - RISPETTO DI UN DISCIPLINARE DI PRODUZIO	3015	3015	MQ
SOIA	25013	0	MQ

Selezionare la destinazione per vedere le righe di impegno

L'operatore seleziona le superfici da impegnare per ciascun aiuto accoppiato e salva i dati.

Destinazione	Impegnabile	Impegno	Unità
SOIA	25013	0	MQ

Cultura	Impegnabile	Impegno	Unità
AREE DI INTERESSE ECOLOGICO - COLTURE AZOTOFISSATRICI - SOIA - F	11634	0	MQ
PIANTE OLEIFERE - SOIA - SOIA	11634	0	MQ

Comune	Foglio	Particella	ID Part.	Segnalazioni	Cultura	Dichiarato	Impegnabile	Impegnata <input type="checkbox"/> Sel. tutti	Impegno	Unità	Complementi
BARBARANO VICENTINO (VI)	5	126	4129213		AREE DI INTERESSE ECOLOGICO - COLTURE AZOTOFISSATRICI - SOIA - FAVE	4000	4000	<input type="radio"/> S <input checked="" type="radio"/> N	0	MO	
BARBARANO VICENTINO (VI)	5	126	4129213		PIANTE OLEIFERE - SOIA - SOIA	11634	11634	<input type="radio"/> S <input checked="" type="radio"/> N	0	MO	
BARBARANO VICENTINO (VI)	5	242	4129222		AREE DI INTERESSE ECOLOGICO - COLTURE AZOTOFISSATRICI - SOIA - FAVE	639	639	<input type="radio"/> S <input checked="" type="radio"/> N	0	MO	
BARBARANO VICENTINO (VI)	5	269	4129223		AREE DI INTERESSE ECOLOGICO - COLTURE AZOTOFISSATRICI - SOIA - FAVE	1076	1076	<input type="radio"/> S <input checked="" type="radio"/> N	0	MO	
BARBARANO VICENTINO (VI)	5	271	4129225		AREE DI INTERESSE ECOLOGICO - COLTURE AZOTOFISSATRICI - SOIA - FAVE	1306	1306	<input type="radio"/> S <input checked="" type="radio"/> N	0	MO	
BARBARANO VICENTINO (VI)	5	318	5730109		AREE DI INTERESSE ECOLOGICO - COLTURE AZOTOFISSATRICI - SOIA - FAVE	2181	2181	<input type="radio"/> S <input checked="" type="radio"/> N	0	MO	
BARBARANO VICENTINO (VI)	5	320	5730111		AREE DI INTERESSE ECOLOGICO - COLTURE AZOTOFISSATRICI - SOIA - FAVE	1858	1858	<input type="radio"/> S <input checked="" type="radio"/> N	0	MO	
BARBARANO VICENTINO (VI)	5	321	4129228		AREE DI INTERESSE ECOLOGICO - COLTURE AZOTOFISSATRICI - SOIA - FAVE	2319	2319	<input type="radio"/> S <input checked="" type="radio"/> N	0	MO	

Elementi trovati : 8 Pagina 1  di 1 Elementi per pag 25

Per ciascuna tipologia di aiuto accoppiato è richiesta una indicazione di dati nella scheda **[Dati aggiuntivi]**

Per salvare i dati di questa scheda cliccare sul pulsante **[Salva]**

**N.B. Fare attenzione alla compilazione di tutte le pagine perché il seleziona tutto si riferisce esclusivamente alla pagina visualizzata.**

## Scheda Accoppiato Zootecnia

La scheda va compilata selezionando una delle tipologie di aiuto dalla casella **[Intervento]** ed associando all'impegno uno dei codici allevamento che provengono dal fascicolo.

L'applicativo in fase di controllo accende un warning (non bloccante) in caso di presenza di un allevamento e di nessuna richiesta di aiuto accoppiato zootecnia.

In fase di controllo viene anche verificata la apposita sezione nella scheda **[Dati aggiuntivi]**

### Allevamenti su intervento

Intervento							
SETTORE CARNE - BOVINI MACELLATI ALLEVATI PER ALMENO SEI MESI, ADERENTI A SISTEMI DI ETICHETTATURA (ART. 21, COMMA 5)							
 Specie		Tot. Allev. Dichiarati		Allev. Impegnati			
BOVINI		1		0			
<span>Filtra</span> <span>Salva</span> <span>Ritorna</span>							
Codice ASL	Denominazione	Specie	Indirizzo	Località	Comune	Impegnato	
069VI513	FRANCESCHETTO GIULIANO	BOVINI	VIA SAN PANCRAZIO		MOSSANO (VI)	<input type="checkbox"/> Sel. tutti <input checked="" type="radio"/> S <input type="radio"/> N	

Per salvare i dati di questa scheda cliccare sul pulsante **[Salva]**

# Scheda Dati Aggiuntivi

La scheda dati aggiuntivi richiede l'inserimento di dichiarazioni specifiche relative ai premi richiesti

DATI AGGIUNTIVI	
DATI AGGIUNTIVI	
Fonte dati COMPILAZIONE	Aggiornato il 21/04/2016 <span style="float: right;">Valido inizio <input checked="" type="checkbox"/> Valido fine <input checked="" type="checkbox"/></span>
Descrizione	DATI AGGIUNTIVI
Note	<input type="text"/>
Data inizio	01/01/2016 <input type="text"/> <input type="text"/>
Data fine	31/12/9999 <input type="text"/> <input type="text"/>
<input type="button" value="Salva"/> <input type="button" value="Cancella"/>	
Descrizione	Valore
<b>INFORMAZIONI SPECIFICHE RELATIVE AI PREMI RICHIESTI NEL REGIME DI PAGAMENTO DI BASE (TITOLO III DEL REG. (UE) N. 1307/2013)</b>	
<b>Informazioni relative ai criteri di mantenimento dei Prati Permanenti</b>	
Sulle Superfici indicate (P3,P4 o P5) nel quadro prati permanenti viene effettuato il pascolo dei seguenti animali, registrati nella BDN: Bovini, Ovini, Caprini, Bufalini, Equidi	<input type="radio"/> Sì <input type="radio"/> No
Codice Stalla/Pascolo	<input type="text"/>
<b>Dichiaro che sulle Superfici indicate(P1 e/o P2) nel quadro prati permanenti viene effettuate le seguenti operazioni</b>	
Almeno uno sfalco all'anno	<input type="radio"/> Sì <input type="radio"/> No
Altra operazione colturale volta al miglioramento del pascolo	<input type="radio"/> Sì <input type="radio"/> No
<b>INFORMAZIONI SPECIFICHE RELATIVE AI PREMI DEL SOSTEGNO ACCOCCIATO AI SENSI DEGLI ARTT. 25, 26 E 27 DEL DM 6513 DEL 18/11/2014 E SUCCESSIVE MODIFICHE ED INTEGRAZIONI</b>	
<b>Sostegno accoppiato per la coltivazione di BARBABIETOLA DA ZUCCHERO (art. 25 del DM 6513 del 18/11/2014)</b>	
Allega obbligatoriamente copia/e del/i contratto/i stipulato/i con una Industria saccarifera, n.	<input type="text"/>
<b>Sostegno accoppiato per la coltivazione di POMODORO DA TRASFORMAZIONE (art. 26 del DM 6513 del 18/11/2014)</b>	
Il sottoscritto, avendo stipulato singolarmente il contratto di fornitura con le industrie di trasformazione del pomodoro, allega il/i contratto/i n.	<input type="text"/>
Il sottoscritto, impegnato tramite l'organizzazione di produttori riconosciuta ai sensi del regolamento (UE) n.1308/2013 e di lato indicata, a fornire il pomodoro prodotto sulle superfici oggetto di contratto, allega l'impegno di coltivazione in essere con la propria associazione	<input type="text"/> <input type="button" value="X"/>
<b>Sostegno accoppiato per le superfici OLIVICOLE che aderiscono ai sistemi di qualità' (art. 27, comma 5 del DM 6513 del 18/11/2014)</b>	
Dichiaro di condurre una azienda olivicola iscritta al sistema dei controlli per il rispetto di un disciplinare di produzione ai sensi del regolamento (UE) n. 1151/2012	<input type="text"/> <input type="button" value="X"/>
<b>INFORMAZIONI SPECIFICHE RELATIVE ALLA CANAPA da fibra (art. 32, paragrafo 6 del Reg. (UE) 1307/2013)</b>	
Allego obbligatoriamente ai sensi dell'art. 17(7) del reg. (UE) n. 809/2014 le etichette ufficiali poste sugli imballaggi delle sementi a norma della direttiva 2002/57/CE del Consiglio - n.	<input type="text"/>
Quantitativo di semente certificata utilizzata (kg)	<input type="text"/>
<b>RICHIESTA PREMIO PER IL SETTORE CARNE BOVINA - Art. 21 DM 6513 del 18.11.2014, prot. 6513 DICHIARO:</b>	
di aderire al seguente sistema di qualità' nazionale o regionale	<input type="text"/> <input type="button" value="X"/>
di aderire alla seguente Organizzazione di etichettatura facoltativa	<input type="text"/> <input type="button" value="X"/>
di aderire alla seguente Organizzazione di etichettatura facoltativa	<input type="text"/> <input type="button" value="X"/>
che i capi macellati sono certificati a DOP o IGP	<input type="text"/> <input type="button" value="X"/>
<b>INFORMAZIONI SPECIFICHE RELATIVE ALL'ERBA MEDICA (Comunicazione MIPAAF Prot. n.2253 del 30/03/2016)</b>	
Presenza di contratti pluriennali per la coltivazione di erba medica	<input type="radio"/> Sì <input type="radio"/> No

Per salvare i dati di questa scheda cliccare sul pulsante **[Salva]**

In Fase di controllo si accenderanno eventuali anomalie bloccanti o warning di mancata compilazione dei dati.



## Scheda Dichiarazioni

La scheda Dichiarazioni consente di completare una serie di dichiarazioni già preimpostate per la stampa (dichiarazioni Statiche) che non vengono proposte nell'applicativo, in quanto obbligatorie.

Per creare questa scheda cliccare sul pulsante **[Salva]**

Le dichiarazioni sono identificate da lettere e numeri, per agevolare il compilatore sono precompilate in base alla maggior frequenza, ma sono modificabili selezionando SI o NO:

### DICHIARAZIONI

Fonte dati COMPILAZIONE	Aggiornato il 21/04/2016	<input checked="" type="checkbox"/> Valido inizio	<input checked="" type="checkbox"/> Valido fine
Descrizione	DICHIARAZIONI		
Note	<input type="text"/>		
Data inizio	01/01/2016	Data fine	31/12/9999
<input type="button" value="Salva"/> <input type="button" value="Cancella"/>			
Descrizione	Valore		
	<input type="checkbox"/> Sel. tutti		
<b>A - Esenzione pratiche agricole benefiche per il clima e l'ambiente per aziende biologiche - (compilazione OBBLIGATORIA)</b>			
1 - Dichiaro di possedere i requisiti di cui all'art. 29, par. 1, del regolamento (CE) n. 834/2007 per quanto riguarda l'agricoltura biologica	<input type="radio"/> SI	<input checked="" type="radio"/> No	
2 - Dichiaro di non volere usufruire dell'esenzione prevista dall'art. 43, par. 11 del regolamento (UE) 1307/2013 per l'applicazione delle pratiche agricole benefiche per il clima e l'ambiente	<input type="radio"/> SI	<input checked="" type="radio"/> No	
<b>B - Dimostrazione attivita' agricola - (compilazione OBBLIGATORIA)</b>			
1 - Dichiaro di essere in possesso di partita IVA attivata in campo agricolo successivamente al 1° agosto 2014	<input type="radio"/> SI	<input checked="" type="radio"/> No	
2 - Dichiaro di non possedere la partita IVA	<input type="radio"/> SI	<input checked="" type="radio"/> No	
3 - Dichiaro di essere incluso nell'elenco di soggetti di cui all'art. 9, par. 2, primo e secondo comma, del regolamento (UE) n. 1307/2013, così come integrato dall'art. 3, comma 1 del DM 18 novembre 2014, n. 6513 (Black-list)	<input type="radio"/> SI	<input checked="" type="radio"/> No	
4 - Dichiaro, ai sensi dell'art. 13, comma 1 del regolamento (UE) n. 639/2014, che l'attività agricola non costituisce una parte insignificante dell'attività economica e mi impegno a fornire la documentazione attestante tale condizione, nelle modalità e nei tempi stabiliti (Se importo domanda < 1250/5000)	<input type="radio"/> SI	<input checked="" type="radio"/> No	
<b>C - Aggiornamento del catasto - (compilazione OBBLIGATORIA)</b>			
1 - Esprimo il mio consenso all'utilizzo delle informazioni fornite nella presente istanza e relative all'uso del suolo secondo le disposizioni contenute all'art. 2 comma 33 della L. 286 del 24/11/2006 per l'aggiornamento del catasto	<input checked="" type="radio"/> SI	<input type="radio"/> No	

Nella dichiarazione B – Dimostrazione attività agricola se si seleziona SI in uno dei punti 1-2 o 3 si deve necessariamente selezionare SI anche nel punto 4.

Per salvare i dati di questa scheda cliccare sul pulsante **[Salva]**

## Scheda Riserva Nazionale

Per creare questa scheda cliccare sul pulsante **[Salva]**

### ACCESSO ALLA RISERVA NAZIONALE

Fonte dati	COMPILAZIONE	Aggiornato il 21/04/2016	Valido inizio	Valido fine
Descrizione	ACCESSO ALLA RISERVA NAZIONALE			
Note	<input type="text"/>			
Data inizio	01/01/2016	Data fine	31/12/9999	
<input type="button" value="Salva"/> <input type="button" value="Cancella"/>				
Descrizione			Valore	
Dichiara di essere in possesso di almeno uno dei requisiti previsti al capo I, sezione I, sottosezione II del Reg. (UE) 639/2014 e di essere a conoscenza delle disposizioni nazionali di attuazione contenute all'articolo 17 del DM 26 febbraio 2015 e all'art. 3 del Decreto MPAAF del 20 marzo 2015 n. 1922e richiede l'accesso alla riserva nazionale e si impegna a presentare la dichiarazione e la relativa documentazione richiesta, nelle modalità e nei tempi stabiliti da disposizioni del MIPAAF e dell'AGEA.			<input checked="" type="checkbox"/> Sel. tutti	
			<input type="radio"/> SI <input type="radio"/> No	

Selezionare la voce SI per richiedere accesso alla riserva. Per i richiedenti sarà necessaria una successiva domanda di richiesta accesso alla riserva nei tempi e nei modi previsti in relazione alla fattispecie di appartenenza ed alle necessità indicate nelle Circolari AGEA in materia.

Per salvare la scheda cliccare sul pulsante **[Salva]**.

## Controlli

Una volta compilate le schede necessarie è possibile verificare la correttezza formale dei dati inseriti





In questo caso il compilatore dovrà selezionare dalla casella **[Movimenti]** la voce **[Controllo]**, cliccare sul pulsante  e successivamente **[Salva]**

Se l'effettuazione del controllo si conclude positivamente, senza l'accensione di anomalie, la domanda cambia di stato e passa a **CONTROLLATA**

**Movimento** ✕

Esecuzione movimento: **CONTROLLO**  
Il movimento ha avuto esito **POSITIVO**

La seguente regola è stata verificata:

<b>VERIFICA ANOMALIE</b>	
<b>Singola Domanda</b>	
<b>VERIFICA ANOMALIE</b>	
<b>Presenza anomalie bloccanti sulla domanda</b>	

Domanda in stato: **CONTROLLATA**

Se invece sono presenti anomalie bloccanti, queste possono essere visualizzate tramite il pulsante 

L'Elenco delle anomalie si trova in calce al presente documento

La correzione di alcune anomalie può richiedere modifiche al fascicolo aziendale.

In questo caso, dopo le modifiche e la validazione del piano è necessario selezionare dalla casella **[Movimenti]** la voce **[allinea da fascicolo]**, cliccare sul pulsante  e successivamente **[Salva]**

## Stampa

Il pulsante  consente la stampa. Una volta stampata la domanda può essere protocollata (Dagli uffici CAA abilitati) o consegnata agli sportelli Avepa.

L'applicativo marca ciascuna stampa effettuata con data e ora e fa passare la domanda allo stato **STAMPATA**.

## Protocollo

Solo successivamente alla stampa la domanda può essere protocollata.

ATTENZIONE UNA VOLTA PROTOCOLLATA la domanda non può più essere MODIFICATA.

## Elenco delle anomalie in fase di compilazione

Progr.	COD_ANOMALIA	MSG_ANOMALIA
1	BAN01	Modalità di pagamento assente
2	BARB01	Intervento  : incongruenza con i dati aggiuntivi
3	CANAP01	Intervento  : mancanza dati aggiuntivi
4	CONDIZ	Fascicolo privo di atto di condizionalità
5	DES01	Per l'intervento   non viene rispettata la superficie minima (  impegnato,   minima)
6	DES01	Dichiarati terzi pascolanti ed intervento   non impegnato
7	DES02	Per l'intervento   la particella comune   foglio   particella   non risulta condotta alla data di riferimento ( )
8	DES03	Supero di impegno per l'intervento   sulla particella comune   foglio   particella   (   dichiarata,   impegnata)
9	DES04	Nessun impegno richiesto in domanda
10	DES05	Impegno parziale per l'intervento   sulla particella comune   foglio   particella   coltura   (   dichiarata,   impegnata)
11	DICH-D4	Dimostrazione attività agricola se selezionate una tra le dichiarazioni B-1,B-2,B-3 allora la dichiarazione 4 è obbligatoria
12	DICH-05-06-07	Dimostrazione attività agricola DICHIARAZIONI 1,2,3 SONO ALTERNATIVE TRA LORO
13	DICH-E1	Aggiornamento del catasto obbligatoria
14	DISALL_BPS	Piano colturale aggiornato successivamente all'impegno con intervento
15	DISALL_EFA_A	Piano colturale aggiornato successivamente all'impegno con intervento
16	DISALL_EFA_B	Piano colturale aggiornato successivamente all'impegno con intervento
17	DISALL_EFA_C1	Piano colturale aggiornato successivamente all'impegno con intervento
18	DISALL_EFA_C2	Piano colturale aggiornato successivamente all'impegno con intervento
19	DISALL_EFA_C3	Piano colturale aggiornato successivamente all'impegno con intervento
20	DISALL_EFA_C4	Piano colturale aggiornato successivamente all'impegno con intervento
21	DISALL_EFA_C5	Piano colturale aggiornato successivamente all'impegno con intervento
22	DISALL_EFA_C6	Piano colturale aggiornato successivamente all'impegno con intervento
23	DISALL_EFA_C7	Piano colturale aggiornato successivamente all'impegno con intervento
24	DISALL_EFA_C8	Piano colturale aggiornato successivamente all'impegno con intervento
25	DISALL_EFA_D	Piano colturale aggiornato successivamente all'impegno con intervento
26	DISALL_EFA_E	Piano colturale aggiornato successivamente all'impegno con intervento
27	DISALL_EFA_F1	Piano colturale aggiornato successivamente all'impegno con intervento
28	DISALL_EFA_F2	Piano colturale aggiornato successivamente all'impegno con intervento
29	DISALL_EFA_G	Piano colturale aggiornato successivamente all'impegno con intervento
30	DISALL_EFA_H	Piano colturale aggiornato successivamente all'impegno con intervento
31	DISALL_EFA_I	Piano colturale aggiornato successivamente all'impegno con intervento
32	DISALL_EFA_J	Piano colturale aggiornato successivamente all'impegno con intervento
33	DISALL_FORAG	Piano colturale aggiornato successivamente all'impegno con intervento
34	DISALL_GDURO	Piano colturale aggiornato successivamente all'impegno con intervento
35	DISALL_OLIO	Piano colturale aggiornato successivamente all'impegno con intervento
36	DISALL_OLIVE_DISC	Piano colturale aggiornato successivamente all'impegno con intervento
37	DISALL_POMOD	Piano colturale aggiornato successivamente all'impegno con intervento
38	DISALL_PROT	Piano colturale aggiornato successivamente all'impegno con intervento
39	DISALL_RISONE	Piano colturale aggiornato successivamente all'impegno con intervento
40	DISALL_SOIA	Piano colturale aggiornato successivamente all'impegno con intervento
41	EFA01	Prescrizioni non compilate per l'intervento EFA
42	EFA02	Per l'intervento EFA  , per la particella comune   foglio   particella   coltura  , la prescrizione   non e' numerica o non e' un numero valido
43	EFA03	Per l'intervento EFA  , per la particella comune   foglio   particella   coltura  , la prescrizione   la larghezza e' oltre il range (  minimo,   massimo)
44	EFA04	Intervento EFA non compilato per la particella comune   foglio   particella   coltura
45	FAS01	Fascicolo non valido

46	GIOV01	Richiesta Giovane Agricoltore: eta' non congruente (Data di nascita  , Data prima domanda  )
47	GIOV02	Richiesta Giovane Agricoltore: data insediamento superiore a   anni
48	GIOV03	Richiesta Giovane Agricoltore incongruente
49	GIOV04	Richiesta Giovane Agricoltore: data insediamento   incongruente
50	MEDICA01	Mancanza dati aggiuntivi in presenza di contratti pluriennali ERBA MEDICA
51	OLIO01	Intervento  : incongruenza con i dati aggiuntivi
52	OLIO02	Intervento  : incongruenza con i dati aggiuntivi
57	PASC05	
58	PASC06	
59	POMOD01	Intervento  : incongruenza con i dati aggiuntivi
60	POMOD02	Intervento Pomodoro: indicato sia OP che contratto
61	PRAT01	Tipologia di Prato non definita per la particella comune   foglio   particella
62	RISERV	Quadro Riserva Nazionale non compilato correttamente
63	UTI_BARBAB	Per l'intervento   la particella comune   foglio   particella   non viene rispettata la superficie minima (  impegnato,   minima) (DM n. 1420/2015 art. 1 par. 5)
64	UTI_BPS	Per l'intervento   la particella comune   foglio   particella   non viene rispettata la superficie minima (  impegnato,   minima) (DM n. 1420/2015 art. 1 par. 5)
65	UTI_CPROT	Per l'intervento   la particella comune   foglio   particella   non viene rispettata la superficie minima (  impegnato,   minima) (DM n. 1420/2015 art. 1 par. 5)
66	UTI_EFA_A	Per l'intervento   la particella comune   foglio   particella   non viene rispettata la superficie minima (  impegnato,   minima) (DM n. 1420/2015 art. 1 par. 5)
67	UTI_EFA_B	Per l'intervento   la particella comune   foglio   particella   non viene rispettata la superficie minima (  impegnato,   minima) (DM n. 1420/2015 art. 1 par. 5)
68	UTI_EFA_C1	Per l'intervento   la particella comune   foglio   particella   non viene rispettata la superficie minima (  impegnato,   minima) (DM n. 1420/2015 art. 1 par. 5)
69	UTI_EFA_C2	Per l'intervento   la particella comune   foglio   particella   non viene rispettata la superficie minima (  impegnato,   minima) (DM n. 1420/2015 art. 1 par. 5)
70	UTI_EFA_C3	Per l'intervento   la particella comune   foglio   particella   non viene rispettata la superficie minima (  impegnato,   minima) (DM n. 1420/2015 art. 1 par. 5)
71	UTI_EFA_C4	Per l'intervento   la particella comune   foglio   particella   non viene rispettata la superficie minima (  impegnato,   minima) (DM n. 1420/2015 art. 1 par. 5)
72	UTI_EFA_C5	Per l'intervento   la particella comune   foglio   particella   non viene rispettata la superficie minima (  impegnato,   minima) (DM n. 1420/2015 art. 1 par. 5)
73	UTI_EFA_C6	Per l'intervento   la particella comune   foglio   particella   non viene rispettata la superficie minima (  impegnato,   minima) (DM n. 1420/2015 art. 1 par. 5)
74	UTI_EFA_C7	Per l'intervento   la particella comune   foglio   particella   non viene rispettata la superficie minima (  impegnato,   minima) (DM n. 1420/2015 art. 1 par. 5)
75	UTI_EFA_C8	Per l'intervento   la particella comune   foglio   particella   non viene rispettata la superficie minima (  impegnato,   minima) (DM n. 1420/2015 art. 1 par. 5)
76	UTI_EFA_D	Per l'intervento   la particella comune   foglio   particella   non viene rispettata la superficie minima (  impegnato,   minima) (DM n. 1420/2015 art. 1 par. 5)
77	UTI_EFA_E	Per l'intervento   la particella comune   foglio   particella   non viene rispettata la superficie minima (  impegnato,   minima) (DM n. 1420/2015 art. 1 par. 5)
78	UTI_EFA_F1	Per l'intervento   la particella comune   foglio   particella   non viene rispettata la superficie minima (  impegnato,   minima) (DM n. 1420/2015 art. 1 par. 5)
79	UTI_EFA_F2	Per l'intervento   la particella comune   foglio   particella   non viene rispettata la superficie minima (  impegnato,   minima) (DM n. 1420/2015 art. 1 par. 5)
80	UTI_EFA_G	Per l'intervento   la particella comune   foglio   particella   non viene rispettata la superficie minima (  impegnato,   minima) (DM n. 1420/2015 art. 1 par. 5)
81	UTI_EFA_H	Per l'intervento   la particella comune   foglio   particella   non viene rispettata la superficie minima (  impegnato,   minima) (DM n. 1420/2015 art. 1 par. 5)
82	UTI_EFA_I	Per l'intervento   la particella comune   foglio   particella   non viene rispettata la superficie minima (  impegnato,   minima) (DM n. 1420/2015 art. 1 par. 5)
83	UTI_EFA_J	Per l'intervento   la particella comune   foglio   particella   non viene rispettata la superficie minima (  impegnato,   minima) (DM n. 1420/2015 art. 1 par. 5)

84	UTI_FORAG	Per l'intervento   la particella comune   foglio   particella   non viene rispettata la superficie minima (   impegnato,   minima) (DM n. 1420/2015 art. 1 par. 5)
85	UTI_GDURO	Per l'intervento   la particella comune   foglio   particella   non viene rispettata la superficie minima (   impegnato,   minima) (DM n. 1420/2015 art. 1 par. 5)
86	UTI_OLIO	Per l'intervento   la particella comune   foglio   particella   non viene rispettata la superficie minima (   impegnato,   minima) (DM n. 1420/2015 art. 1 par. 5)
87	UTI_OLIVE_DISC	Per l'intervento   la particella comune   foglio   particella   non viene rispettata la superficie minima (   impegnato,   minima) (DM n. 1420/2015 art. 1 par. 5)
88	UTI_POMOD	Per l'intervento   la particella comune   foglio   particella   non viene rispettata la superficie minima (   impegnato,   minima) (DM n. 1420/2015 art. 1 par. 5)
89	UTI_RISONE	Per l'intervento   la particella comune   foglio   particella   non viene rispettata la superficie minima (   impegnato,   minima) (DM n. 1420/2015 art. 1 par. 5)
90	UTI_SOIA	Per l'intervento   la particella comune   foglio   particella   non viene rispettata la superficie minima (   impegnato,   minima) (DM n. 1420/2015 art. 1 par. 5)
91	ZOO01	Allevamento   richiesto per   non richiesto come premio base
92	ZOO02	Allevamento   richiesto per   richiesto in altri premi aggiuntivi
93	ZOO03	Intervento  : incongruenza con i dati aggiuntivi
94	ZOO03	Intervento  : II° ente etichettante valorizzato senza valorizzare il I°

## Scadenza domanda iniziale

Si rammenta che la scadenza per la presentazione della DOMANDA UNICA è il 16/05/2016 alle 23:59.

Vi è la possibilità di presentare la domanda in ritardo, con le riduzioni previste dalla norma, sino al 10/06/2016 alle 23:59.